KLEEBLÄTTLE

Ausgabe Nr. 7 - 14. April 2018

silco tec GmbH TEAMWORKS

Kreisliga West
Saison 2017 /2018
20. Spieltag - Anstoß: 16.45 Uhr

BC Schretzheim

gegen

TSV Haunsheim

Kreisklasse Nord II – 14.04.2018 / 14.45 Uhr:
BC Schretzheim II – SSV Dillingen

Der BC Schretzheim 1930 e.V. begrüßt alle Zuschauer recht herzlich, besonders unsere heutigen Gäste und die eingeteilten Schiedsrichter.

Wir machen den Weg frei.

Die Zukunft unserer Mitglieder steht bei uns an erster Stelle!
Von Anfang an unterstützen wir Sie in allen Lebensabschnitten und bei der Verwirklichung Ihrer Träume.
Sprechen Sie mit uns.

www.vr-dm.de

VR-Bank
Donau-Mindel eG

Redl
Transport
Organisation

Redl Transport Organisation GmbH
Papiermühlenweg 5 **89407 Dillingen/Donau**
Tel. 09071 / 50001-0 **Fax 09071 / 50001-60**

Derbysamstag für den BC Schretzheim

Unser BC Schretzheim trifft am Samstag, den 14.04.2018 in der Silco Tec Arena auf den TSV Haunsheim.
Anpfiff: 16:45 Uhr.

In den letzten Spielen zwischen Schretzheim und Haunsheim ging es immer heiß her. Die Kleeblätter sind die letzen 3 Spiele ungeschlagen und konnten 5 Punkte einfahren. (4:1 in Burgau; 2:2 gegen Ellzee und ein 5:5 in Mindelzell) und auch gegen Haunsheim will man zuhause punkten. Letzten Sonntag zeigten die Schretzheimer Jungs in Mindelzell Kampfgeist und kamen nach einem 0:3 und 3:5 nochmal zurück und holten einen wichtigen Punkt.

Der TSV Haunsheim konnte letzten Sonntag gegen die junge Truppe des FC Gundelfingen 2 mit 3:1 gewinnen und belegt mit einem Punkt weniger als der BCS den zehnten Tabellenplatz in der Kreisliga West. Das Hinspiel in Haunsheim konnte der BCS mit 2:0 für sich entscheiden.

Unsere zweite Mannschaft spielt ebenfalls am Samstag in der Silco Tec Arena um 14:45 Uhr gegen den SSV Dillingen. Der BCS II ist nicht gut in die Rückrunde gestartet und konnte bisher noch keinen Punkt holen, trotzdem will man im Derby gegen Dillingen alles geben und vor allem hinten gut stehen und wenig zulassen. Die Dillinger konnten aus den letzten 3 Spielen, 7 Punkte holen und gelten sicherlich als Favorit in diesem Spiel. Für den SSV Dillingen zählt in dieser Saison nur der Wiederaufstieg in die Kreisliga, alles andere wäre eine große Enttäuschung. Zurzeit beträgt der Abstand auf den Führenden, die SpVgg Riedlingen aber 7 Punkte. Das Hinspiel im Dillinger Donaustadion konnte der SSV knapp mit 2:1 für sich entscheiden.

David Müller
#forzaBCS

Seit der Saison 15/16 sind wir auch in Facebook aktiv!
Hinterlassen Sie Ihr „Gefällt mir“ unter folgendem Link!
https://www.facebook.com/BcSchretzheim

Wir stellen vor: BC Schretzheim

Vereinsgründung:	1930
Vereinsvorsitzender:	Alexander Jall
Abteilungsleitung:	Ernst Kreuzer / Christian Seiler
Pressewart:	David Müller
Jugendleitung:	Sven Kopf / Holger Kopf / Stefan Wagner
Mitglieder insgesamt:	970
Mitglieder Fußball:	460
Abteilungen:	4
Mannschaften im Spielbetr.:	11
Spielort:	Schretzheim Silcotec-Arena
Trainer 1. Mannschaft:	Uli Bunk (seit Juli 2015)
Trainer 2. Mannschaft:	Markus Kapfer (Juli 2016)

Mannschaftskader 1. + 2. Mannschaft:

Tor: Tobias Aninger, Robert Guffler, Kilian Kuchenbaur, Tobias Mayerle, Van Kanh Vu

Abwehr: Sebastian Bock, Jakob Feistle, Manuel Fröhlich, Adam Galgenmüller, Andre Gebauer, Raphael Herreiner, Konstantin Höfer, Jaron Humml, Sven Kocan, Alelxander Krauter, Arkadius Maczurek, Josuha Mayerle, Julian Orywol, Michael Orywol, Fabian Rechthaler, Maximiian Rehm, Simon Strobl, Jonas Wiedenmann

Mittelfeld und Angriff: Denis Belakov, Simon Bunk, Uli Bunk, Maxime Danner, Pius Galgenmüller, Marco Gerold, Berek Gihdey, Florian Grimmer, Nico Hergöth, Markus Kapfer, Abrahale Kbrom, Julian Krumpholz, Denis Kurz, Damian Lasar, Graziano Lutz, Jonas Manier, Lukas Manier, Dominik Oberfrank, Daniel Schaaf, Matthias Schmid, Sebastian Schreiber, Lukas Schwarzfischer, Julian Schweizer, cedrik Ucmaz, Fabian Wengenmayer, Dean Vajagic

Internet: www.bc-schretzheim.de

auto LANN

auto - LANN e.K

Udo Lann

Donauwörtherstraße 29

D-89407 Dillingen

Tel.: [+49] 09071/1604

Fax: [+49] 09071/8165

www.auto-lann.de

Fluhry

- *Heizungsbau*
- *Sanitär*
- *Solaranlagen*
- *Badausstattungen*
- *Kundendienst*

Untere Hauptstr. 21a
89407 Dillingen/Hausen
Tel. 09071 / 3909 Fax 09071 / 71829

Tabelle Kreisliga West - 1. Mannschaft

1.		TSG Thannhausen	18	13	2	3	54 : 29	25	**41**
2.		SC Altenmünster	19	10	3	6	46 : 28	18	**33**
3.		FC Gundelfingen II	19	10	2	7	33 : 34	-1	**32**
4.	▲	VfR Jettingen	19	8	7	4	32 : 19	13	**31**
5.	▲	SpVgg Ellzee	18	9	3	6	48 : 30	18	**30**
6.	▼	SG Reisensburg-Leinheim	17	9	1	7	32 : 31	1	**28**
7.		SV Waldstetten (Auf)	18	7	5	6	33 : 29	4	**26**
8.	▲	FC Günzburg	19	7	5	7	23 : 24	-1	**26**
9.	▼	BC Schretzheim (Auf)	18	7	5	6	38 : 35	3	**26**
10.	▲	TSV Haunsheim (Neu)	18	8	1	9	39 : 35	4	**25**
11.	▼	SV Mindelzell	20	7	3	10	42 : 49	-7	**24**
12.		SV Aislingen	18	4	3	11	32 : 46	-14	**15**
13.		SV Holzheim/DLG	17	4	3	10	14 : 25	-11	**15**
14.		TSV Burgau	18	3	1	14	23 : 75	-52	**10**

Tabelle Kreisklasse Nord II - 2. Mannschaft

1.		SpVgg Riedlingen	19	13	4	2	43 : 20	23	**43**
2.		SV Kicklingen-Fristingen	19	13	3	3	62 : 18	44	**42**
3.		SSV Dillingen (Ab)	19	10	6	3	37 : 26	11	**36**
4.		TSV Binswangen	17	9	5	3	39 : 16	23	**32**
5.		SV Wortelstetten	19	9	4	6	32 : 32	0	**31**
6.	▲	SV Genderkingen	18	8	4	6	30 : 28	2	**28**
7.	▼	VfB Oberndorf (Auf)	17	7	6	4	39 : 25	14	**27**
8.		TSV Wertingen II	20	4	10	6	36 : 44	-8	**22**
9.		SV Eggelstetten	18	5	6	7	29 : 36	-7	**21**
10.	▲	FC Pfaffenhofen-Untere Zusam (Ab)	18	3	7	8	21 : 30	-9	**16**
11.	▼	BC Schretzheim II (Auf)	18	4	4	10	31 : 34	-3	**16**
12.	▼	TSV Bäumenheim	18	4	3	11	27 : 56	-29	**15**
13.		TSV Ebermergen	18	2	5	11	30 : 53	-23	**11**
14.		SC Tapfheim (Auf)	18	3	1	14	21 : 59	-38	**10**

Torjäger Kreisliga West

1.		**Merkle,** Patrik (26)	TSG	**21**	18	-/-
2.		**Oberhoffner,** Michael (36)	SVM	**17**	19	3/3
3.		**Seitz,** Dominik (24)		**15**	15	1/2
		Lauer, Maximilian (27)		**15**	18	1/1
		Pecher, Patrick (26)	SC	**15**	18	1/2
6.		**Fritz,** Nico (21)		**13**	18	-/-
7.		**Vogler,** Tobias (31)		**11**	17	2/3
8.		**Böhm,** Dennis (23)	TSV	**10**	14	4/4
9.		**Wassermann,** Johannes (30)	SVM	**9**	13	-/-
		Bobitiu, Daniel (22)	TSG	**9**	14	2/2

DAS
FRISÖRSTUDIO
Haarwerkstatt und Zentrum für
gesunde Haut und gesundes Haar

Mörslinger Str. 2, Tel. 09071/6252
Dillingen-Schretzheim

2Radstadl
Fahrräder + Zubehör

ZEG
PLUS
GARANTIE

2radstadl GmbH

Schmiedgasse 3
86637 Wertingen
Telefon 08272/4808
Fax 08272/5740
http://www.2radstadl.zeg.de

Öffnungszeiten

Dienstag	09:00 - 12:30	14:00 - 18:00
Mittwoch	09:00 - 12:30	14:00 - 18:00
Donnerstag	09:00 - 12:30	14:00 - 18:00
Freitag	09:00 - 12:30	14:00 - 18:00
Samstag	09:00 - 12:30	

silco tec GmbH ®
TEAMWORKS

Träumen, planen,
bauen lassen...

Torjäger Kreisklasse Nord II

1.		**Bihler,** Michael (27)		**24**	19	-/-
2.		**Fech,** Tobias (22)		**13**	17	2/3
3.		**Falch,** Stefan (29)		**12**	18	3/3
4.		**Miller,** Tobias (24)		**11**	14	-/-
		Jenuwein, Michael (32)		**11**	18	4/5
6.		**Vajagic,** Dean (28)		**10**	14	-/-
		Jaud, Lars (20)		**10**	18	-/-
8.		**Fischer,** Stefan (34)		**9**	14	2/2

Ballspielclub Schretzheim 1930 e.V.

74. ordentliche Mitgliederversammlung
am Freitag, 20. April 2018
um 19.00 Uhr in den Kleeblattstuben

Tagesordnung

1. Begrüßung und Eröffnung
2. Bericht des 1. Vorsitzenden
3. Finanzbericht
4. Berichte der Abteilungen
5. Revisionsbericht
6. Entlastung von Vorstand und Vereinsausschuss
7. Grußworte der Gäste
8. Neuwahlen
9. Termine
10. Anträge
11. Verschiedenes

Weitere Anträge zur Beschlussfassung sind bis 13. April 2018 schriftlich an den 1. Vorsitzenden Alexander Jall, Stettiner Str. 8, 89407 Dillingen-Schretzheim, zu richten.

Alle Mitglieder des BC Schretzheim 1930 e.V. sind herzlich eingeladen.

Alexander Jall, 1. Vorsitzender

Restaurant
Delphi
Griechische Spezialitäten
Königsstraße 30, 89407 Dillingen/Donau
Telefon 0 90 71 / 28 59

Visus 1 optik • Uwe Brüning •
Große Allee 53 • 89407 Dillingen •
Tel/Fax 09071 8572 • info@visus1.de
Visus 1 optik
Brille & Contactlinse

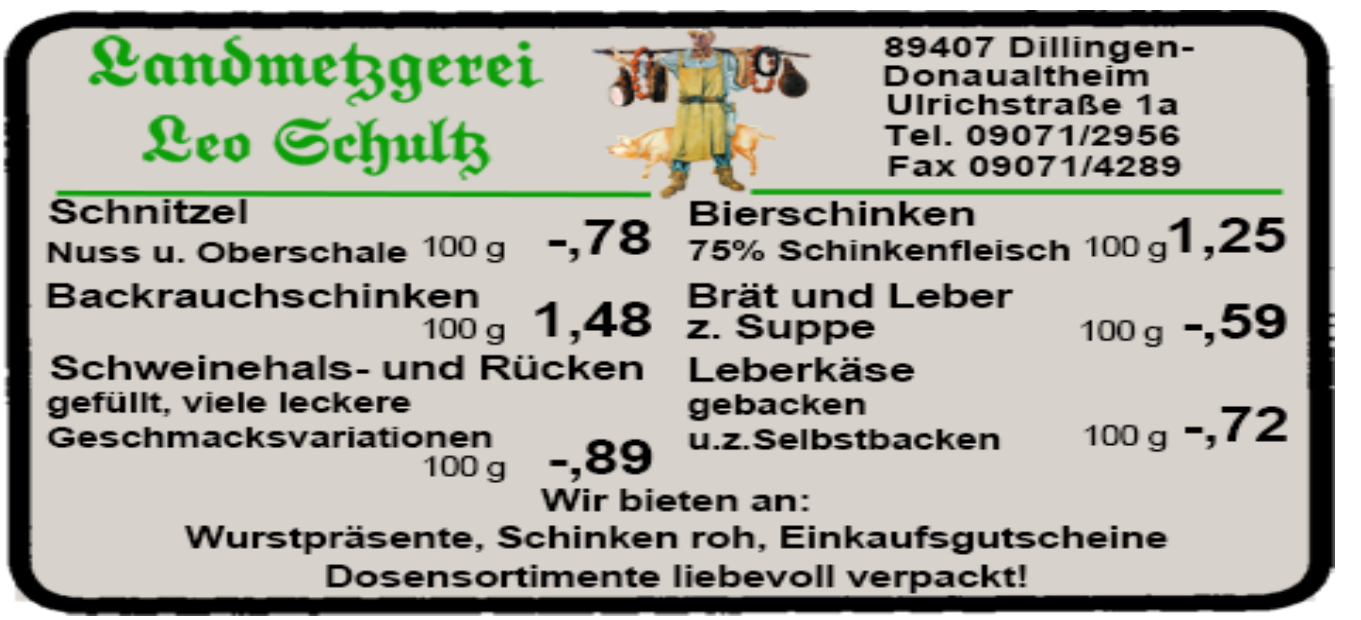
Landmetzgerei
Leo Schultz
89407 Dillingen-
Donaualtheim
Ulrichstraße 1a
Tel. 09071/2956
Fax 09071/4289
Schnitzel
Nuss u. Oberschale 100 g -,78
Bierschinken
75% Schinkenfleisch 100 g 1,25
Backrauchschinken
100 g 1,48
Brät und Leber
z. Suppe 100 g -,59
Schweinehals- und Rücken
gefüllt, viele leckere
Geschmacksvariationen
100 g -,89
Leberkäse
gebacken
u.z.Selbstbacken 100 g -,72
Wir bieten an:
Wurstpräsente, Schinken roh, Einkaufsgutscheine
Dosensortimente liebevoll verpackt!

Herzlich Willkommen bei der BCS Fußballjugend

Mit Leidenschaft am Ball ist das Motto der Jugendabteilung des BC Schretzheim.

Gelegenheit der Fußballleidenschaft nachzugehen gibt es in **8 Mannschaften**. Erfahrene Trainer und Betreuer unterstützen die Zielvorstellungen von Spielern und Eltern.

Wie alles bei uns funktioniert, wer Trainer ist und wann die Trainingszeiten sind – unter **www.bcs-fussball.de** ist alles übersichtlich zusammengestellt. Natürlich berichten wir auch über unsere Erfolge und freuen uns jetzt schon auf eine Kontaktaufnahme.

	N.N.	Jugendleiter	
	Sven Kopf	stellv. Jugendleiter Finanzen, Presse	sven.kopf@bcs-jugend.de
	Holger Kopf	Passwesen	holger.kopf@bcs-jugend.de
	Stefan Wagner	Finanzen	stefan.wagner@bcs-jugend.de
	Steffi Wiedenmann	Schrift-führerin	steffi.wiedenmann@bcs-jugend.de

Impressum

Herausgeber: BC Schretzheim 1930 e.V.
Redaktion: Christian Seiler, Andrea Seiler
Layout: Christian Seiler
Auflage: 100 Stück

Internet: www.bc-schretzheim.de

Wir stellen vor:

Name:	David Müller
Spitzname:	Dava
Alter:	24
Wohnort:	Dillingen a. d. Donau
Beruf:	Bürokaufmann
Familienstand:	ledig
Bisherige Vereine:	BC Schretzheim
negative Eigenschaften:	ungeduldig
positive Eigenschaften:	ehrgeizig
Hobbys:	Fußball
Traumfrau:	Adriana Lima
Lieblingsverein:	FC Bayern München, BC Schretzheim
Lieblingsessen:	Zwiebelrostbraten
Pers. Wünsche:	Weltfrieden
Vorbild:	Thomas Müller
Größer sportlicher Erfolg:	Aufstieg in die Kreisliga
Lebensmotto:	Echte Kämpfer können fallen, doch stehen immer wieder auf
Welche Schlagzeile ich gerne Kleeblättle lesen würde:	BCS steigt in die Bezirksliga auf
Saisonziel 2016/2017:	Klassenerhalt der ersten und zweiten Mannschaft

TOYOTA

ERWIN PHILIPP

Einsteinstr. 8 · 89407 Dillingen · Tel. (09071) 795770

IHR FREUNDLICHER OPEL-PARTNER

AUTOHAUS RUDHART

Wir leben Autos.

89415 Lauingen
Dillinger Str. 7
Tel. 0 90 72/9 52 20

89537 Giengen
Albert-Ziegler-Str. 31
Tel. 0 73 22/9 63 60

89520 Heidenheim
In den Tieräckern 21
Tel. 0 73 21/3 59 90

www.rudhart.de

BMW

Freude am Fahren

Autohaus Edmund Joas
BMW-Vertragshändler

Am Reitweg 10
89407 Dillingen
Tel. 09071 / 5885-0
Fax 09071 / 5885-50
E-Mail: edmund.joas@bmw-joas.de

SALON

MICHAEL BILLMANN

DONAUWÖRTHER STR. 1
89420 HÖCHSTÄDT
TELEFON 0 90 74 / 15 08

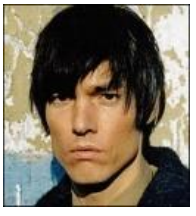

ÖFFNUNGSZEITEN:

MONTAG - FREITAG
8.30 - 12.00 UHR
13.00 - 18.00 UHR

SAMSTAG 8.00 - 13.00 UHR

www.sparkasse-dillingen.de

Jetzt viel Erfahrung einwechseln. Und gleich punkten.

175 Jahre

Sparkasse Dillingen

Schon seit Generationen spielt die Sparkasse in der höchsten Liga, wenn Sparen, Geldanlage oder Zukunftsvorsorge auf dem Plan stehen. Unser erfahrenes Team sorgt mit Einsatzfreude und Kreativität dafür, dass Sie für Ihren finanziellen Aufstieg wichtige Punkte sammeln können. Am besten, Sie wechseln uns gleich ein!
Wenn's um Geld geht – Sparkasse.

Beratung
Verkauf und Verlegung
ständige Ausstellung

Fliesen-Wich

Dillingen-Hausen

Untere Hauptstr. 32
Tel. 09071 / 4891
Fax 09071 / 9652

Unterstütze den Fußballsport und die ehrenamtliche Arbeit beim BC Schretzheim

Zeig´ soziales Engagement!

- gib dem gewaltigen Zuwachs an fußballbegeisterten Kindern eine Chance und eine gute sportliche Perspektive

- trage zu einem leistungsbezogenen Fußball bei den Junioren und Herren bei

- unterstütze einen zukunftsorientieren Fußball in deiner Heimat

- trage Sorge für die über 150 Kinder und Jugendlichen sowie für die über 30 ehrenamtlichen Trainer, Betreuer, Funktionäre und Helfer in der Abteilung Fußball

Werde Mitglied im Förderkreis!

Kontakt und nähere Informationen:

BC Schretzheim 1930 eV
Abteilung Fußball
z.H. Ernst Kreuzer
Staufenstraße 13
89407 Dillingen/Hausen
Telefon 09071/3819

Sag JA

Förderkreis
BC Schretzheim
(Abteilung Fußball)